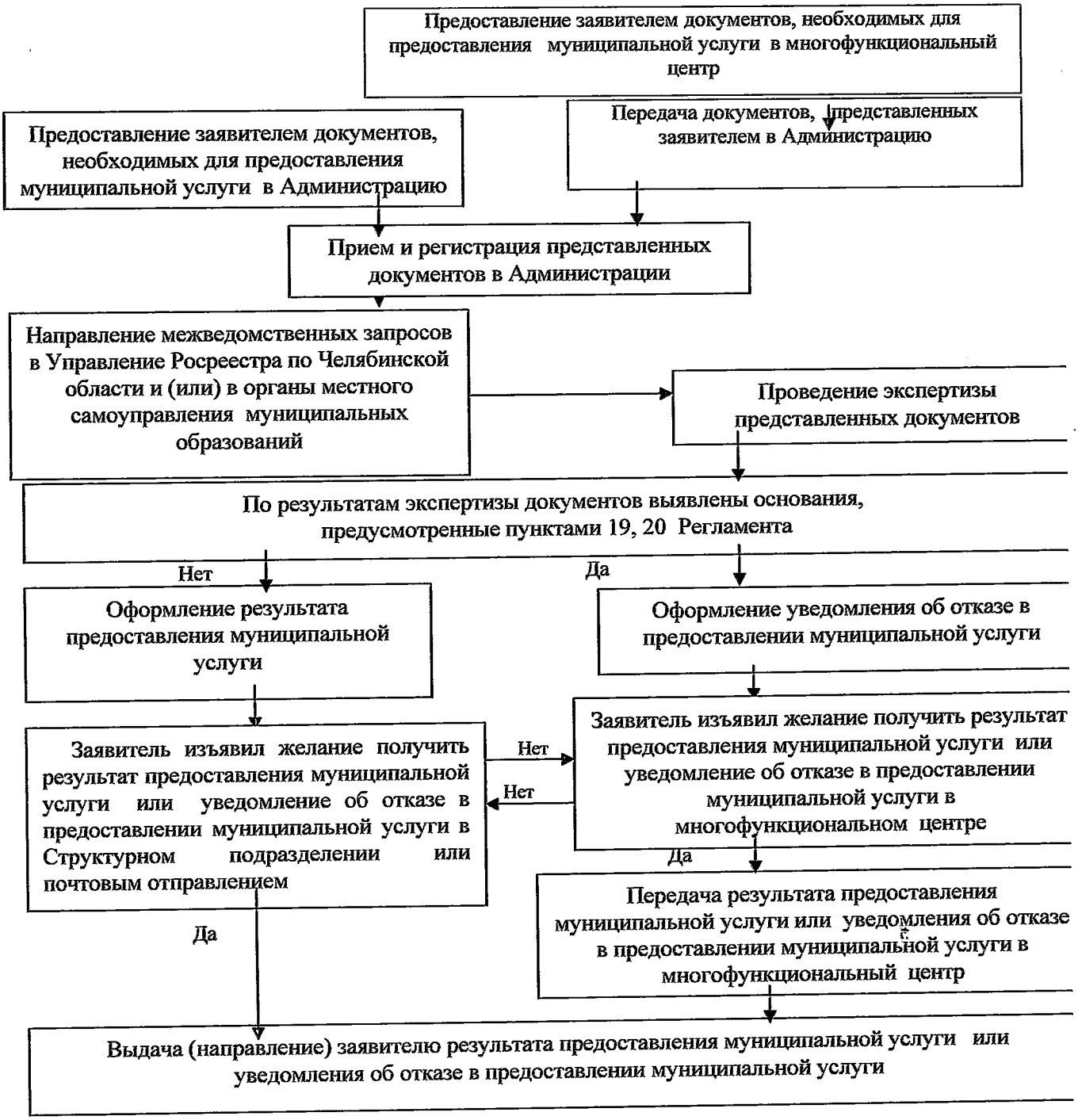Блок-схема
состава и последовательности административных процедур,
выполняемых при предоставлении муниципальной услуги